

TUJUAN DAN KEBIJAKAN INVESTASI

Bertujuan mendapatkan hasil investasi yang optimal dalam jangka panjang melalui penempatan dana dengan komposisi sebagai berikut:

80% - 95% : Saham

0% - 15% : Obligasi dan/atau Reksa Dana Pendapatan Tetap

5% - 20% : Pasar Uang

ALOKASI ASET

Saham	85.19%
Obligasi	7.45%
Deposito	6.71%
Giro	0.65%

SEKTOR INDUSTRI

Keuangan	54.23%
Konsumer	16.43%
Infrastruktur	14.53%
Obligasi pemerintah	7.45%
Pasar Uang	7.36%

TOP HOLDING min 80% (INVESTASI TERBESAR)

BBCA
BBRI
INDF
KLBF
TLKM
UNVR
FR0091
TDP-BNI 365
CPIN

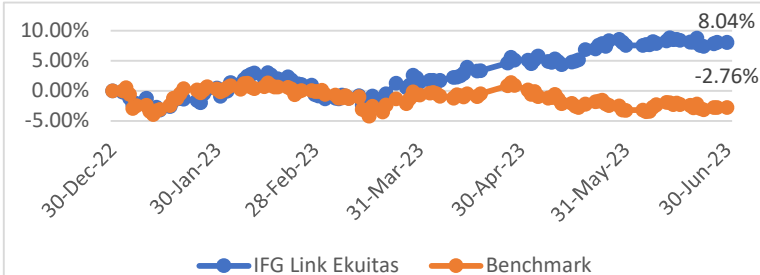
KINERJA INVESTASI YEAR TO DATE (YTD)

KINERJA DAN INDIKATOR PEMBANDING

	1 bulan	3 bulan	ytd	yoy	2021**	2022	Sejak rilis
IFG Link Ekuitas	0.43%	6.47%	8.04%	16.83%	-2.20%	12.66%	19.04%
Benchmark*	0.43%	-2.11%	-2.76%	-3.61%	7.71%	4.09%	9.03%

*) Indeks Harga Saham Gabungan

***) Kinerja sejak rilis sampai dengan akhir tahun 2021

ULASAN PASAR

- Indeks Harga Saham Gabungan (IHSG) pada perdagangan 27 Juni 2023 ditutup di level 6.661,879 atau turun 2,76% (ytd).
- Rapat Dewan Gubernur (RDG) Bank Indonesia pada 21-22 Juni 2023 memutuskan untuk mempertahankan BI 7-Day Reverse Repo Rate (BI7DRR) sebesar 5,75%, suku bunga Deposit Fasilitas sebesar 5,00%, dan suku bunga Lending Facility sebesar 6,50%. (Sumber : bi.go.id)
- Berdasarkan data Badan Pusat Statistik, inflasi Indeks Harga Konsumen (IHK) Juni 2023 tercatat sebesar 0,14% (mtm) sehingga inflasi IHK secara tahunan menjadi 3,52% (yoy), lebih rendah dari inflasi IHK bulan sebelumnya yang tercatat sebesar 4,00% (yoy). Ke depan, Bank Indonesia meyakini inflasi tetap terkendali di dalam sasaran 3,0±1% pada sisa tahun 2023. (Sumber : bi.go.id)

DISCLAIMER

LAPORAN KINERJA SUBDANA INI DISAJIKAN OLEH PT ASURANSI JIWA IFG HANYA UNTUK TUJUAN INFORMASI DAN TIDAK SEHARUSNYA DIGUNAKAN SEBAGAI PENAWARAN PENJUALAN ATAU PERMOHONAN PEMBELIAN. KINERJA MASA LALU TIDAK MENCERMINKAN KINERJA MASA MENDATANG. BERINVESTASI DI PRODUK UNIT LINK MENGANDUNG RISIKO. ANDA DISARANKAN MEMINTA PENDAPAT DARI KONSULTAN

NILAI AKTIVA BERSIH

NAB / UNIT **1,190.4464**

Per 30 Juni 2023

INFORMASI FUND

Tanggal rilis	44,454.00
NAB/unit saat rilis	Rp1,000.00
Dana kelolaan	Rp134,130,996,983.14
Total unit	112,672,856
Jenis fund	Saham
Kategori risiko	Tinggi
Bank kustodian	Mandiri
Kurs	Rupiah
Valuasi	Harian

INFORMASI PERUSAHAAN

PT Asuransi jiwa IFG (IFG Life) didirikan pada tanggal 22 Oktober 2020 dan mendapatkan izin operasional dari Otoritas Jasa Keuangan (OJK) pada tanggal 07 April 2021 merupakan bagian dari PT Bahana Pembinaan Usaha Indonesia (BPUI) sebagai anak perusahaan yang bergerak dalam bidang asuransi jiwa

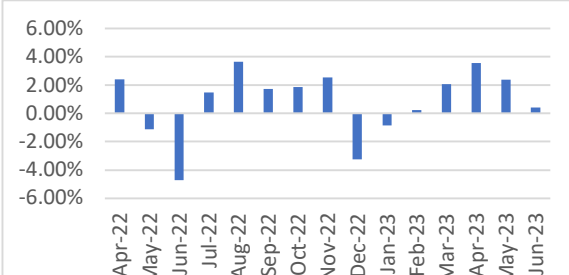
KINERJA BULANAN

TUJUAN DAN KEBIJAKAN INVESTASI

Bertujuan mendapatkan hasil investasi yang optimal dalam jangka panjang melalui penempatan dana dengan komposisi sebagai berikut:

- 25% - 75% : Saham
- 25% - 75% : Obligasi dan/atau Reksa Dana Pendapatan Tetap
- 5% - 20% : Pasar Uang

ALOKASI ASET

Alokasi Aset	Persentase	Sektor Industri	Persentase
Saham	37.60%	Keuangan	24.02%
Obligasi	48.78%	Konsumer	8.55%
Deposito	10.15%	Infrastruktur	5.03%
Giro	3.47%	Obligasi pemerintah	48.78%
		Pasar Uang	13.62%

TOP HOLDING min 80% (INVESTASI TERBESAR)

BBCA
BBRI
FR0062
FR0065
FR0076
FR0091

TLKM
FR0093

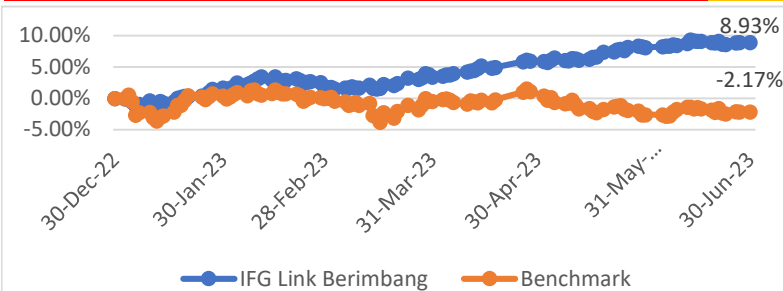
KINERJA INVESTASI YEAR TO DATE (YTD)

KINERJA DAN INDIKATOR PEMBANDING

	1 bulan	3 bulan	ytd	yoy	2021**	2022	Sejak rilis
IFG Link Berimbang	0.76%	5.36%	8.93%	15.90%	-1.53%	6.83%	14.59%
Benchmark*	0.48%	-1.70%	-2.17%	-2.72%	7.27%	4.05%	9.20%

*) Indeks Harga Saham Gabungan 50% + Bloomberg Barclays Emerging Market Local Currency Unhedged IDR 50%

***) Kinerja sejak rilis sampai dengan akhir tahun 2021

ULASAN PASAR

- Indeks Harga Saham Gabungan (IHSG) pada perdagangan 27 Juni 2023 ditutup di level 6.661,879 atau turun 2,76% (ytd).
- Rapat Dewan Gubernur (RDG) Bank Indonesia pada 21-22 Juni 2023 memutuskan untuk mempertahankan BI 7-Day Reverse Repo Rate (BI7DRR) sebesar 5,75%, suku bunga Deposit Facility sebesar 5,00%, dan suku bunga Lending Facility sebesar 6,50%. (Sumber : bi.go.id)
- Berdasarkan data Badan Pusat Statistik, inflasi Indeks Harga Konsumen (IHK) Juni 2023 tercatat sebesar 0,14% (mtm) sehingga inflasi IHK secara tahunan menjadi 3,52% (yoy), lebih rendah dari inflasi IHK bulan sebelumnya yang tercatat sebesar 4,00% (yoy). Ke depan, Bank Indonesia meyakini inflasi tetap terkendali di dalam sasaran 3,0±1% pada sisa tahun 2023. (Sumber : bi.go.id)

DISCLAIMER

LAPORAN KINERJA SUBDANA INI DISAJIKAN OLEH PT ASURANSI JIWA IFG HANYA UNTUK TUJUAN INFORMASI DAN TIDAK SEHARUSNYA DIGUNAKAN SEBAGAI PENAWARAN PENJUALAN ATAU PERMOHONAN PEMBELIAN. KINERJA MASA LALU TIDAK MENCERMINKAN KINERJA MASA MENDATANG. BERINVESTASI DI PRODUK UNIT LINK MENGANDUNG RISIKO. ANDA DISARANKAN MEMINTA PENDAPAT DARI KONSULTAN KEUANGAN ANDA

NILAI AKTIVA BERSIH
NAB / UNIT
1,145.9008

Per 30 Juni 2023

INFORMASI FUND

Tanggal rilis	15 September 2021
NAB/unit saat rilis	Rp1,000.00
Dana kelolaan	42,372,475,300.49
Total unit	36,977,437
Jenis fund	Campuran
Kategori risiko	Sedang Tinggi
Bank kustodian	Mandiri
Kurs	Rupiah
Valuasi	Harian

INFORMASI PERUSAHAAN

PT Asuransi jiwa IFG (IFG Life) didirikan pada tanggal 22 Oktober 2020 dan mendapatkan izin operasional dari Otoritas Jasa Keuangan (OJK) pada tanggal 07 April 2021 merupakan bagian dari PT Bahana Pembinaan Usaha Indonesia (BPUI) sebagai anak perusahaan yang bergerak dalam bidang asuransi jiwa

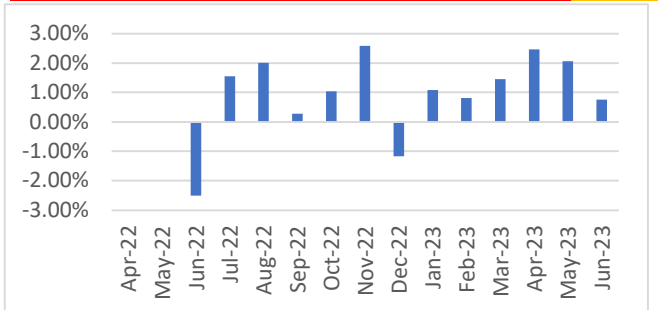
KINERJA BULANAN

TUJUAN DAN KEBIJAKAN INVESTASI

Bertujuan mendapatkan hasil investasi yang optimal dalam jangka panjang melalui penempatan dana dengan komposisi sebagai berikut:
 80% - 95% : Obligasi dan/atau Reksa Dana Pendapatan Tetap
 5% - 20% : Pasar Uang

ALOKASI ASET

Obligasi	81.19%
Deposito	9.74%
Giro	9.07%

SEKTOR INDUSTRI

Obligasi pemerintah	81.19%
Pasar Uang	18.81%

TOP HOLDING min 80% (INVESTASI TERBESAR)

FR0062
 FR0074
 FR0088
 FR0090
 FR0093
 FR0075

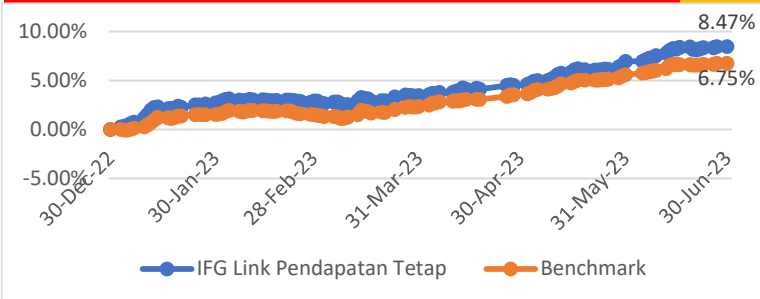
KINERJA INVESTASI YEAR TO DATE (YTD)

KINERJA DAN INDIKATOR PEMBANDING

	1 bulan	3 bulan	ytd	yoy	2021**	2022	Sejak rilis
IFG Link Pendapatan Tetap	1.40%	4.87%	8.47%	12.09%	0.09%	-0.43%	8.09%
Benchmark*	1.10%	4.29%	6.75%	11.69%	1.07%	3.47%	11.63%

*) Bloomberg Barclays Emerging Market Local Currency Unhedged IDR

**) Kinerja sejak rilis sampai dengan akhir tahun 2021

ULASAN PASAR

- Indeks Harga Saham Gabungan (IHSG) pada perdagangan 27 Juni 2023 ditutup di level 6.661,879 atau turun 2,76% (ytd).
- Rapat Dewan Gubernur (RDG) Bank Indonesia pada 21-22 Juni 2023 memutuskan untuk mempertahankan BI 7-Day Reverse Repo Rate (BI7DRR) sebesar 5,75%, suku bunga Deposit Fasilitas sebesar 5,00%, dan suku bunga Lending Facility sebesar 6,50%. (Sumber : bi.go.id)
- Berdasarkan data Badan Pusat Statistik, inflasi Indeks Harga Konsumen (IHK) Juni 2023 tercatat sebesar 0,14% (mtm) sehingga inflasi IHK secara tahunan menjadi 3,52% (yoy), lebih rendah dari inflasi IHK bulan sebelumnya yang tercatat sebesar 4,00% (yoy). Ke depan, Bank Indonesia meyakini inflasi tetap terkendali di dalam sasaran 3,0±1% pada sisa tahun 2023. (Sumber : bi.go.id)

DISCLAIMER

LAPORAN KINERJA SUBDANA INI DISAJIKAN OLEH PT ASURANSI JIWA IFG HANYA UNTUK TUJUAN INFORMASI DAN TIDAK SEHARUSNYA DIGUNAKAN SEBAGAI PENAWARAN PENJUALAN ATAU PERMOHONAN PEMBELIAN. KINERJA MASA LALU TIDAK MENCERMINKAN KINERJA MASA MENDATANG. BERINVESTASI DI PRODUK UNIT LINK MENGANDUNG RISIKO. ANDA DISARANKAN MEMINTA PENDAPAT DARI KONSULTAN KEUANGAN ANDA

NILAI AKTIVA BERSIH

NAB / UNIT **1,080.9480**

Per 30 Juni 2023

INFORMASI FUND

Tanggal rilis	15 September 2021
NAB/unit saat rilis	Rp1,000.00
Dana kelolaan	12,323,685,804.60
Total unit	11,400,813
Jenis fund	Pendapatan Tetap
Kategori risiko	Sedang
Bank kustodian	Mandiri
Kurs	Rupiah
Valuasi	Harian

INFORMASI PERUSAHAAN

PT Asuransi jiwa IFG (IFG Life) didirikan pada tanggal 22 Oktober 2020 dan mendapatkan izin operasional dari Otoritas Jasa Keuangan (OJK) pada tanggal 07 April 2021 merupakan bagian dari PT Bahana Pembinaan Usaha Indonesia (BPUI) sebagai anak perusahaan yang bergerak dalam bidang asuransi jiwa

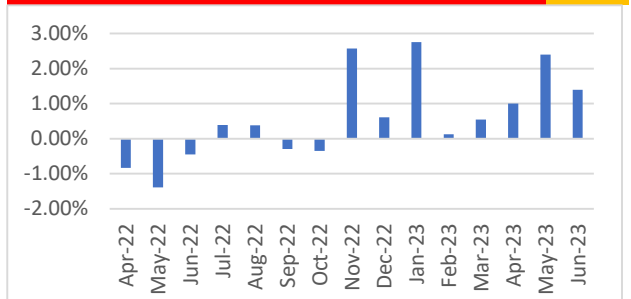
KINERJA BULANAN

TUJUAN DAN KEBIJAKAN INVESTASI

Bertujuan mendapatkan hasil investasi yang optimal dalam jangka panjang melalui penempatan dana dengan komposisi sebagai berikut:

90% - 100% : Pasar uang dan/atau deposito
Maks 10% : Giro

ALOKASI ASET		SEKTOR INDUSTRI	
Obligasi	0.00%	Pasar Uang	100.00%
Deposito	48.94%		
Giro	51.06%		

TOP HOLDING min 80% (INVESTASI TERBESAR)

TDP-BNI 365
TDP-BRI 365
TDP-BTN

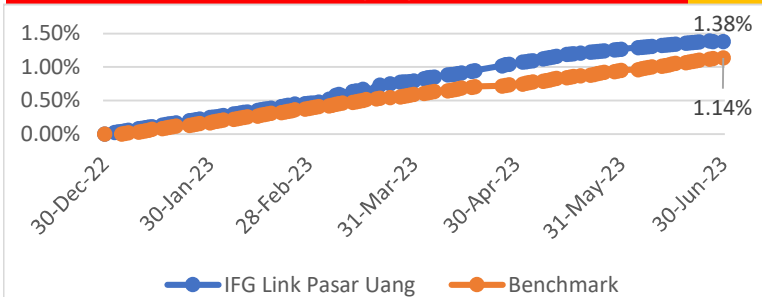
KINERJA INVESTASI YEAR TO DATE (YTD)

KINERJA DAN INDIKATOR PEMBANDING

	1 bulan	3 bulan	ytd	yoy	2021**	2022	Sejak rilis
IFG Link Pasar Uang	0.11%	0.58%	1.38%	2.32%	-0.90%	1.44%	1.92%
Benchmark*	0.17%	0.53%	1.16%	2.33%	0.68%	2.15%	4.04%

*)Average Deposit 1 Month

**) Kinerja sejak rilis sampai dengan akhir tahun 2021

ULASAN PASAR

- Indeks Harga Saham Gabungan (IHSG) pada perdagangan 27 Juni 2023 ditutup di level 6.661,879 atau turun 2,76% (ytd).
- Rapat Dewan Gubernur (RDG) Bank Indonesia pada 21-22 Juni 2023 memutuskan untuk mempertahankan BI 7-Day Reverse Repo Rate (BI7DRR) sebesar 5,75%, suku bunga Deposit Fasilitas sebesar 5,00%, dan suku bunga Lending Facility sebesar 6,50%. (Sumber : bi.go.id)
- Berdasarkan data Badan Pusat Statistik, inflasi Indeks Harga Konsumen (IHK) Juni 2023 tercatat sebesar 0,14% (mtm) sehingga inflasi IHK secara tahunan menjadi 3,52% (yoy), lebih rendah da inflasi IHK bulan sebelumnya yang tercatat sebesar 4,00% (yoy). Ke depan, Bank Indonesia meyakini inflasi tetap terkendali di dalam sasaran 3,0±1% pada sisa tahun 2023. (Sumber : bi.go.id)

DISCLAIMER

LAPORAN KINERJA SUBDANA INI DISAJIKAN OLEH PT ASURANSI JIWA IFG HANYA UNTUK TUJUAN INFORMASI DAN TIDAK SEHARUSNYA DIGUNAKAN SEBAGAI PENAWARAN PENJUALAN ATAU PERMOHONAN PEMBELIAN. KINERJA MASA LALU TIDAK MENCERMINKAN KINERJA MASA MENDATANG. BERINVESTASI DI PRODUK UNIT LINK MENGANDUNG RISIKO. ANDA DISARANKAN MEMINTA PENDAPAT DARI KONSULTAN

NILAI AKTIVA BERSIH

NAB / UNIT **1,019.1519**

Per 30 Juni 2023

INFORMASI FUND

Tanggal rilis	15 September 2021
NAB/unit saat rilis	Rp1,000.00
Dana kelolaan	3,780,427,221.33
Total unit	3,709,385
Jenis fund	Pasar Uang
Kategori risiko	Rendah
Bank kustodian	Mandiri
Kurs	Rupiah
Valuasi	Harian

INFORMASI PERUSAHAAN

PT Asuransi jiwa IFG (IFG Life) didirikan pada tanggal 22 Oktober 2020 dan mendapatkan izin operasional dari Otoritas Jasa Keuangan (OJK) pada tanggal 07 April 2021 merupakan bagian dari PT Bahana Pembinaan Usaha Indonesia (BPUI) sebagai anak perusahaan yang bergerak dalam bidang asuransi jiwa

KINERJA BULANAN
